POR CAMPANIA FESR 2007- 2013 Asse I "Sostenibilità ambientale e attrattività culturale e turistica" - OBIETTIVO SPECIFICO I.B "Rischi naturali" OBIETTIVO OPERATIVO I.6 - "PREVENZIONE DEI RISCHI NATURALI ED ANTROPICI"

La tua **Campania** cresce in **Europa**

CITTÀ DI SANT'AGATA DE' GOTI (BN)

PIANO DI EMERGENZA DEL TERRITORIO COMUNALE

CONFORME ALLE INDICAZIONI OPERATIVE ADOTTATE DAL DIPARTIMENTO DELLA PROTEZIONE CIVILE E ALLE LINEE GUIDA APPROVATE DALLA GIUNTA REGIONALE DELLA CAMPANIA CON PROPRIA DELIBERAZIONE N.1/6 DEL 27/05/2013

titolo documento

CARTA DELLA VULNERABILITA' SISMICA

R.U.P.:
Comandante VV.UU.
Dott. Vincenzo Iannella

R.T.P.:
Dott. Geol. Domenico Tonello
Dott. Geol. Ugo Ugati
Dott. Arch. Valeria Mauro

AMMINISTRAZIONE

PROGETTAZIONE

C.U.P.:
1324567890

scala
1 : 5.000

disciplina:
- documenti generali
- elaborati descrittivi
- elaborati grafici:
  - inquadramento territoriale
  - esercizio sismico
  - esercizio idrogeologico
  - esercizio incendi boschivi
  - protezione civile

documento:
CARTA DELLA VULNERABILITA' SISMICA

n° elaborato:
TAV. 3c

All reproduction rights are reserved

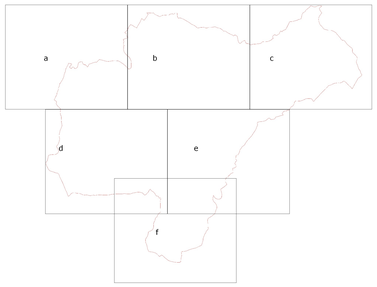

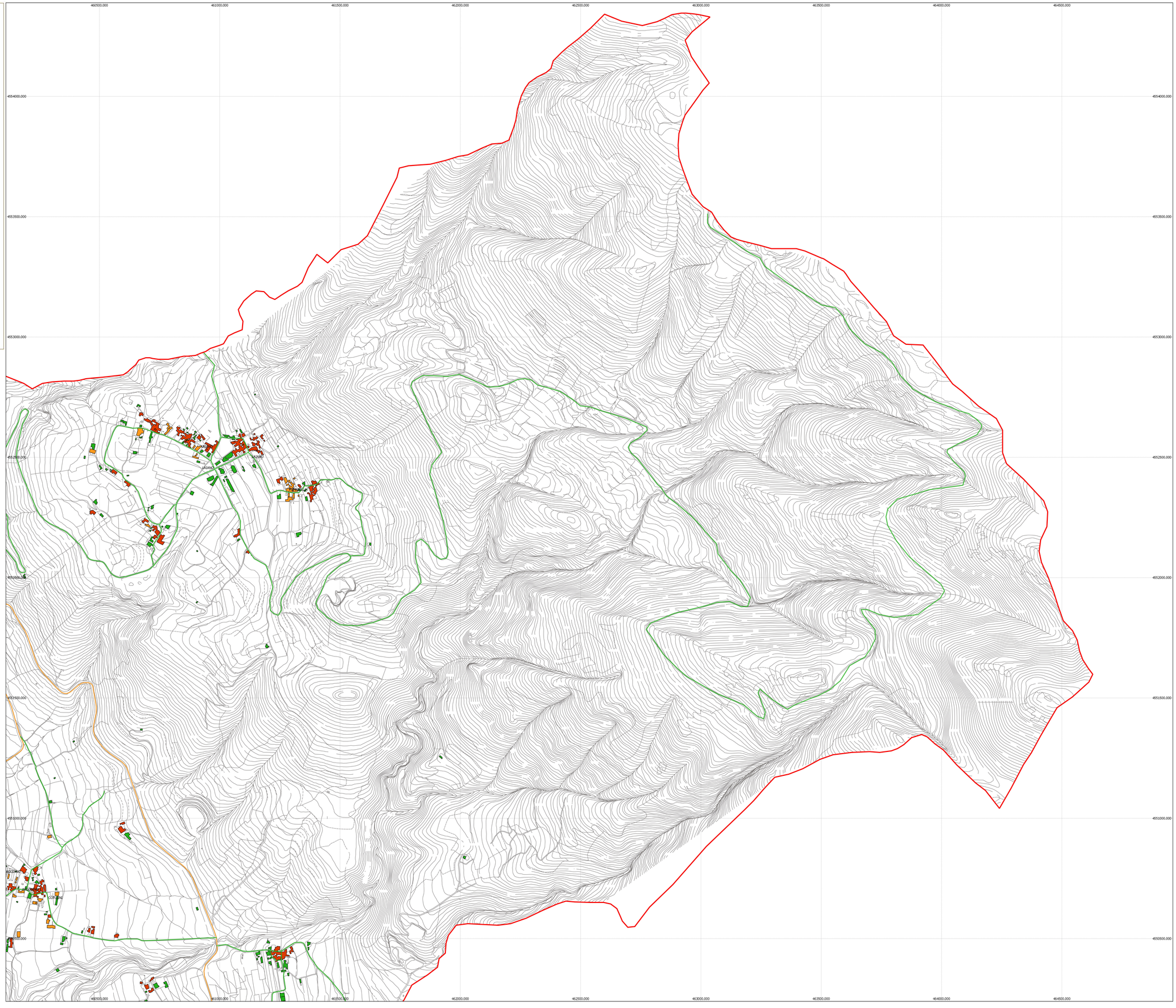

Legenda

Limite Amministrativo

VULNERABILITA' SISMICA

- Vulnerabilità elevata
- Vulnerabilità media
- Vulnerabilità bassa

VIE DI COMUNICAZIONE

- Rete Ferroviaria
- Rete Stradale Statale
- Rete Stradale Provinciale
- Rete Stradale Comunale
- Ponti

1 0 1 2 3 4 km